新亞中學通訊

地址：九龍土瓜灣農圃道六號
電話：2711 2206
傳真：2762 1334
網址：www.nams.edu.hk
電郵：info@nams.edu.hk

二零二二年七月　第四十七期

第四十五屆畢業暨頒獎典禮

本校第四十五屆畢業暨頒獎典禮於 7 月 16 日在學校禮堂隆重舉行，承蒙香港著名藝術家、本校校友陳偉邦先生蒞臨主禮並致訓辭。陳先生在西式抽象畫與東方意象結合方面獨樹一幟，藝術成就斐然。他以自己的經歷勉勵同學，要立志並持之以恒地奮鬥；同時關注社會及世界議題，多元發展；還要化被動為主動，克服困難，才能成功。

最後，典禮在本校管樂團伴奏齊唱校歌的樂曲聲中完滿結束。老師和家長們都祝願畢業生們趁青春結伴同行，邁向人生新征程。

主禮嘉賓陳偉邦先生致訓辭

主禮嘉賓頒獎

主禮嘉賓授憑

畢業生代表向母校致送紀念品

全場齊唱校歌

畢業生代表致感謝辭

築夢計劃 JA x AEF GoDigital 青少年挑戰賽

2021 年 7 月，我校五和班曾嘉悅、五平班陳鍶瀅、四平班簡歷信、張嘉怡和四義班陳慧懿同學參加了由 JA x AEF 舉辦的 GoDigital 青少年挑戰賽，同學們設計了一個斜孭袋，並在天貓香港平台上出售。過程中遇上資金困難，幸獲黃天豪校友義不容辭地提供資金贊助，讓同學能順利完成比賽。雖然成績並非名列前茅，但同學都獲益良多，學懂了在困難中建立自信心，憑堅毅信念達到目標。感謝黃校友不但在經濟上給予支持，更為同學提供產品創建的意見，讓同學們能達成創業夢想。

與校長、黃天豪校友（左二）及負責老師合照

展示製成品

GoDigital 青少年挑戰賽大合照

教務組

高中全人發展校本課程

日語達人

VIVACE MUSIC

我拍我所想

為響應教育局優化高中四個核心科目的之發展方向，本校於本學年推行中四級全人發展校本課程，帶同學們跳出課室框架，促進多元學習，發揮潛能。課程學習與活動兼備，共提供 12 個課程，包括日語達人、香港旅行社、VIVACE MUSIC、NA ART LAB、未來坊、從閱讀看世界、台灣模聯之旅、明日 CEO、論盡數學、動學人生、我拍我所想、STAGE CREW STORYTELLERS。

大部分同學都認同校本課程之內容、學習目標及學習成效，學習態度認真投入，對學習新知識、能實踐及創作都感興趣。

伸展運動基礎認識證書課程

NA Art Lab

香港旅行社文學考察活動

明日 CEO 攤位營銷活動

優等生協會

「模擬法庭」活動

本校優等生協會參加了由香港善導會舉辦的「禁毒教育 @ 模擬法庭 2.0」活動，透過模擬法庭、童話法庭及參觀法院等活動，提升學生對法治、公義、公民責任等概念的認識，藉此加強批判性思考及強化道德判斷能力，抵抗毒品的誘惑。

中五級二十名優等生出席多次訓練，認識審訊流程，學會律師盤問技巧，加強批判性思考能力。於第一及第二回合初賽均有優秀表現並獲勝，有幾位同學更分別獲得最佳律師獎、最佳證人獎，祝願同學們在決賽再度取得佳績。

另外，中三級學生通過改編童話故事了解毒品的禍害及相關刑事責任。中四至中五級學生則透過參觀法院及旁聽，認識本港司法制度。

童話法庭

五和班鄒國章——最佳律師

五和班鄭香麗——最佳律師

五平班陳鍶瀅——最佳證人

喜訊

視藝喜訊

「舊報攤 · 新形象」填色創作比賽榮獲冠軍獎項

本校三忠班羅心依同學，參與由香港新聞博覽館主辦的「舊報攤 · 新形象」填色創作比賽，其作品《報攤 · 溫情》榮獲冠軍獎項（初中組）。主辦單位讚揚作品用色明亮悅目，為報攤形象注入新生命。

羅心依得獎作品《報攤 · 溫情》

羅心依榮獲冠軍（初中組）

「學生視覺藝術作品展 2021/22」榮獲中國書畫大獎

本校六信班洪穎欣同學，參與由教育局主辦的「學生視覺藝術作品展 2021/22」，其中國工筆畫創作《年代美》榮獲「中國書畫大獎」（高中組別）。本校一直致力鼓勵學生學習中國藝術，同時培養學生的國民身分認同，以及對中華文化的興趣。

洪穎欣榮獲中國書畫大獎

洪穎欣得獎作品《年代美》

「學生視覺藝術作品展」頒獎典禮

中文喜訊

「中國語文菁英計劃」銅獎

恭賀三孝班陳紫瀅同學榮獲「中國語文菁英計劃」菁英銅獎！本計劃由教育局及中國語文教育研究學會主辦，匯聚了一眾熱愛中國語文的精英學子，目的是通過寫作及演講比賽，激發創意，使參加者觀摩切磋，從而拓寬視野，體味中國語言文字之美與中華文化的豐富內涵。

體育喜訊

運動大使

恭喜三忠班許振賢同學獲選成為寶礦力水特 40 周年 POCARI SWEAT SPORTS TEAM 運動大使！

籃球隊

本校籃球隊獲邀參加學界籃球熱身賽，憑著堅毅鬥心勇奪冠軍！

PRE-LEAGUE 學界籃球熱身賽　SESSION II

基督教香港信義會信義中學	43:42	匯基書院(東九龍)
香港路德會北角協同中學	26:37	新亞中學
匯基書院(東九龍)	43:16	香港路德會北角協同中學
新亞中學	33:32	基督教香港信義會信義中學

校外比賽獲獎項目

比賽項目及主辦單位	獲獎項目 / 學生
青苗學界進步獎（2020/21）（青苗基金）	廖藝杰（2A） 陳　穎（2B） 劉德棋（2C） 呂凱狄（2D） 馬曉怡（3A） 童鴻佳（3B） 吳　炳（3C） 潘展鵬（3D） 陳嘉耀（4F） 呂柏濠（4E） 黃志恒（4F） 施釗藝（4F） 林駿杰（5E） 王嘉威（5F） 蔡曉烽（5G） 龍裕雄（5H） 洪穎欣（6E） 關婉明（6F） 楊晨藝（6G） 吳坤燕（6H）
黃廷方獎學金（2021/22）（黃廷方慈善基金）	蔡俊泉（4H）
我愛香港協會獎學金（2021）（我愛香港協會）	呂穎琳（6E）
會企科—企會財獎學金（2021/22） （香港會計師公會與香港商業教育學會合辦）	曾嘉悅（5G）
尤德爵士紀念基金高中學生獎（2021/22） （尤德爵士紀念基金理事會）	高中學生獎：洪穎欣（6E） 湯美怡（6G）
Nicola and Kenneth Bursary 2021 英基獎學金	龍裕雄（5H）
中國語文菁英計劃（2021/22） （教育局課程發展處資優教育組與中國語文教育研究學會合辦）	中學組菁英銅獎：陳紫瀅（3B）
屈臣氏集團香港學生運動員獎（屈臣氏集團）	香港學生運動員獎：譚志剛（6E）
九龍城區傑出學生選舉（2021/22）（九龍城區校長聯絡委員會）	高中組優異獎：曾嘉悅（5G）
Hong Kong Water Polo Championships （Hong Kong China Swimming Association）	Junior: 2nd Runner up: 林彥朗（3C）
黃大仙區青年盃三人籃球賽 （黃大仙區青少年發展協會、青藝）	男子組 U15 冠軍 伍世旺（3A） 許振賢（3A） 趙伯章（3D） 盧志燚（4G） 女子組 U16 亞軍 王佩羚（4F） 魏咏姍（4H） 張　哲（4H） 女子組 U16 殿軍 楊穎琳（2B） 陳紫瀅（3B） 陳芊攸（3C）
青少年高校科學營優秀營員（中國科協青少年科技中心）	洪穎翹（5E）
有機大使培訓計劃（香港浸會大學、香港有機資源中心）	個人組金獎：葉琳琳（5E） 陳嘉淇（5G）
學生視覺藝術作品展（教育局）	高中組中國書畫大獎：洪穎欣（6E）
「舊報攤 ‧ 新形象」填色創作比賽（香港新聞博覽館）	初中組冠軍：羅心依（3A）
「畫遊郊野」郊野公園繪畫比賽（漁農自然護理署）	初中組優異獎：羅心依（3A）
Harvard Book Prize（2022）（Harvard Club of HK Education Fund）	洪穎翹（5E） 李銀鈴（5G） 鄒國章（5G）
第 33 屆中學生閱讀報告比賽（香港教育圖書有限公司）	短片拍攝組優異獎：陳芊攸（3C）
「逆境自強」短視頻比賽（九龍西潮人聯會）	季軍：許嘉欣（5H） 優異獎：趙卓敏（5F） 龍裕雄（5H） 黃穎儀（5H） 梁振楮（6F）

新亞中學獎學金

獎學金名稱	得獎同學
錢穆先生紀念獎學金	陳曉盈 陳　穎 張小康 黃智斌 陳嘉耀 黃諾芸 蔡嘉淇 李銀鈴 陳丹菁 李碧華
唐君毅先生紀念獎學金	陳揚浩 黃志偉 張博華
張丕介先生紀念獎學金	黃敏詩 廖安琪 陳嘉耀 陳揚浩 勞銘詩
趙冰先生紀念獎學金	蔡嘉淇 何詠怡
李祖法先生紀念獎學金	蔡子俊 呂頌堅 黃諾芸
劉漢棟先生獎學金	葉子軒 張小康 王佩羚
吳俊升先生紀念獎學金	胡雅汶 黃志偉 蔡怡樂
沈亦珍先生紀念獎學金	羅子杰 陳俊權
孫國棟先生紀念獎學金	曾嘉悅 吳坤燕 譚嘉楠
傑出運動員獎學金	鄒雅希 方雪芬
學藝優異獎學金	陳樂儀 趙卓敏
優秀學生獎學金	蔡子俊 張小康 黃諾芸 趙卓敏
誠明獎學金	符　京 何詠怡 楊晨藝
屈晞庭紀念獎學金	鍾鎮璇 許為寶 李偉恒
蘆葦獎學金	黃諾芸 何詠怡
謝婉卿老師紀念獎學金	何家熙 張小康 陳嘉耀 趙卓敏 吳坤燕 許為寶
岑冠明副校長獎學金	鄒國成 李錦洋
黃華占副校長獎學金	劉鈺鈴 潘彥奇
鄭國富副校長獎學金	劉子宇 施梓恒 陳嘉耀 蔡嘉淇 楊晨藝 鍾鎮璇
彭鑑冰老師獎學金	潘彥奇 葉博意

獎學金名稱	得獎同學
許呂錦治女士紀念獎學金	潘彥奇 鍾鎮璇
黃愛儀校友獎學金	各級成績優異： 蔡子俊 黃穎彤 張小康 陳紫瀅 黃諾芸 陳嘉耀 蔡嘉淇 曾嘉悅 楊晨藝 符　京 潘彥奇 鍾鎮璇 通識科：潘彥奇 李偉恒 經濟科：陳揚浩 楊晨藝 潘彥奇 會企科：曾嘉悅 何詠怡 李偉恒 物理科：蔡嘉淇 符　京 許為寶 化學科：陳嘉淇 生物科：陳嘉淇 呂羽翔 譚嘉楠 地理科：傅婉柔 視覺藝術科： 陳雅翹 劉鈺鈴 李敏瑄 資訊及通訊科技科： 趙卓敏 張善楠 宋嘉熙
梁玉寧校友獎學金	廖藝杰 張小康 鄧鵬輝 王嘉威 譚志剛 鍾梦萱 潘彥奇 鄭洁茵
張之慧校友獎學金	數學延伸課程：楊晨藝 鍾鎮璇
梁家發校友獎學金	選修科成績進步： 王舒儀 劉勇彬 呂心怡 陳明通 譚志剛 施志臻 陳丹菁 張　楸 莫銘海 黃穎芊
梁家發校友服務獎學金	陳紫瀅 張小康 陳嘉耀 鄧俏玥 趙卓敏 嚴　旋 洪穎欣 楊晨藝
梁家發校友農圃獎學金	黃敏詩 李慧翹

「健康人生」獎勵計劃

在 3-4 月的特別假期中，學校希望同學在居家抗疫的同時，在家持續學習，為自己訂下目標，堅毅地實踐，並保持身心健康，因此推行「健康人生」獎勵計劃。每班從七大主題選擇其中 4 項作班本任務，每星期完成一項，同學於網上班主任節分享成果。

(七大主題包括：運動、食物、繪畫、歌曲、書本、感恩的人和事、鼓勵說話)

三仁班　周康盈

Nothing to lose !

這句話的表面意思是沒有什麼可以失去的東西了，但這句話其實是想表達既然沒有什麼可以失去的，那就值得去冒險，因為結果不會比現在更糟糕。Nothing to lose還可以翻譯成中文的「義無反顧」，指我們要勇往直前，絕不退縮。在生命長河中，只有我們不斷勇敢嘗試、勇敢冒險，才能在千萬種可能中找到屬於自己的人生。

四義班　黃諾芸

四平班　蔡俊泉

我向大家推介歌曲是《平凡天使》，因為這首歌好感動，是為醫護人員、辛苦工作的人以及全世界人加油！給了我們支持，給我們每個人都聽有勇氣，令人有舒緩情緒，我們一定要堅持下去！一起共同抗爭病毒，大家一起加油！疫情必敗！希望全世界趕快好起來，過正常的生活。

一仁班　雷悅儀

線上音樂會

在特別假期裏，不少學習樂器的同學以堅毅的態度，持之以恆練習樂器，建立自學習慣，並定期出席由音樂科舉辦的「中午樂悠悠」活動，在 Zoom 練習樂器、交流和欣賞同學演出。此外，音樂學會在特別假期裏舉辦「新亞中學線上音樂會」，讓更多同學有享受音樂的機會，過百位同學出席音樂會，反應良好，參與演出的同學也盡顯音樂天份和努力練習的成果。最後，無伴奏合唱隊製作了「同唱愛心顯關懷」短片，以歌聲發放正能量，勉勵同學以積極樂觀的態度面對各項挑戰。

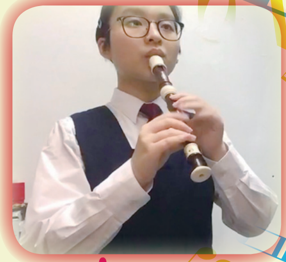

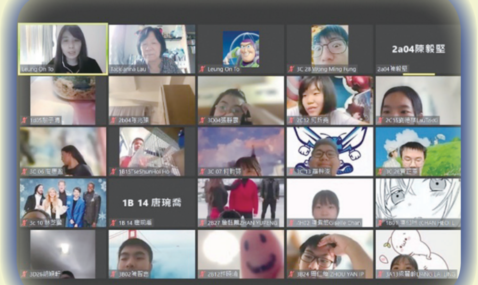

多元精彩的家教會活動

「伴你同行：一起迎戰 DSE（二）」

家長教師會「伴你同行：一起迎戰 DSE（二）」計劃於一月展開，家長義工為中六同學預備打氣包，親自炮製曲奇美點及心意咭，給他們一點鼓勵。校長、老師們更送上關懷和鼓勵的話語，為他們提升鬥志。

參觀「魚菜共生」系統

學校增置的「魚菜共生」系統已運作暢順，學生帶領家長參觀及介紹系統操作，最後把由學生負責種植的水耕蔬菜送贈家長。

「家長增值課程 - 奶油 Cupcake 蛋糕班」

本會舉辦各項增值課程促進會員間之聯繫。本會於六月二十四日舉辦奶油 Cupcake 蛋糕班，誠邀法國藍帶畢業生、法國政府教育部國家認證西點餅藝師親臨本校教授改良法國藍帶低糖牛油蛋糕、杯子蛋糕焗製及裝飾技巧教學。活動當中，家長及師生一同分享烹飪的樂趣。

輔導組

中五級「健康校園之動態減壓」

輔導組六月安排了「動態減壓」活動 ，讓中五學生可以透過適量運動，紓緩緊張，亦可以加強領袖才能及團隊合作精神。同學們認認真真、輕輕鬆鬆地比賽，當中的笑聲讓大家紓解壓力！

校園新設施

校園電視台

2019 年校園電視台獲得優質教育基金的撥款，開始建設。在疫情下艱辛奮鬥，並於 2021 年 10 月正式開台。

希望在未來歲月，師生能充分利用電視台設備，齊齊參與，製作更多精彩節目，達致教學相長的目標。

魚菜共生系統
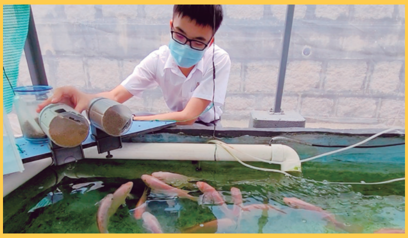
我校增設魚菜共生系統讓同學們增加科學知識，瞭解怎樣保持魚菜健康共生。科學大使積極參與其中工作，如定時添加魚糧和蔬菜營養液、進行系統清潔工作。在同學們悉心照料下，不時都有蔬菜收成，而且味道甜美。